

T-A

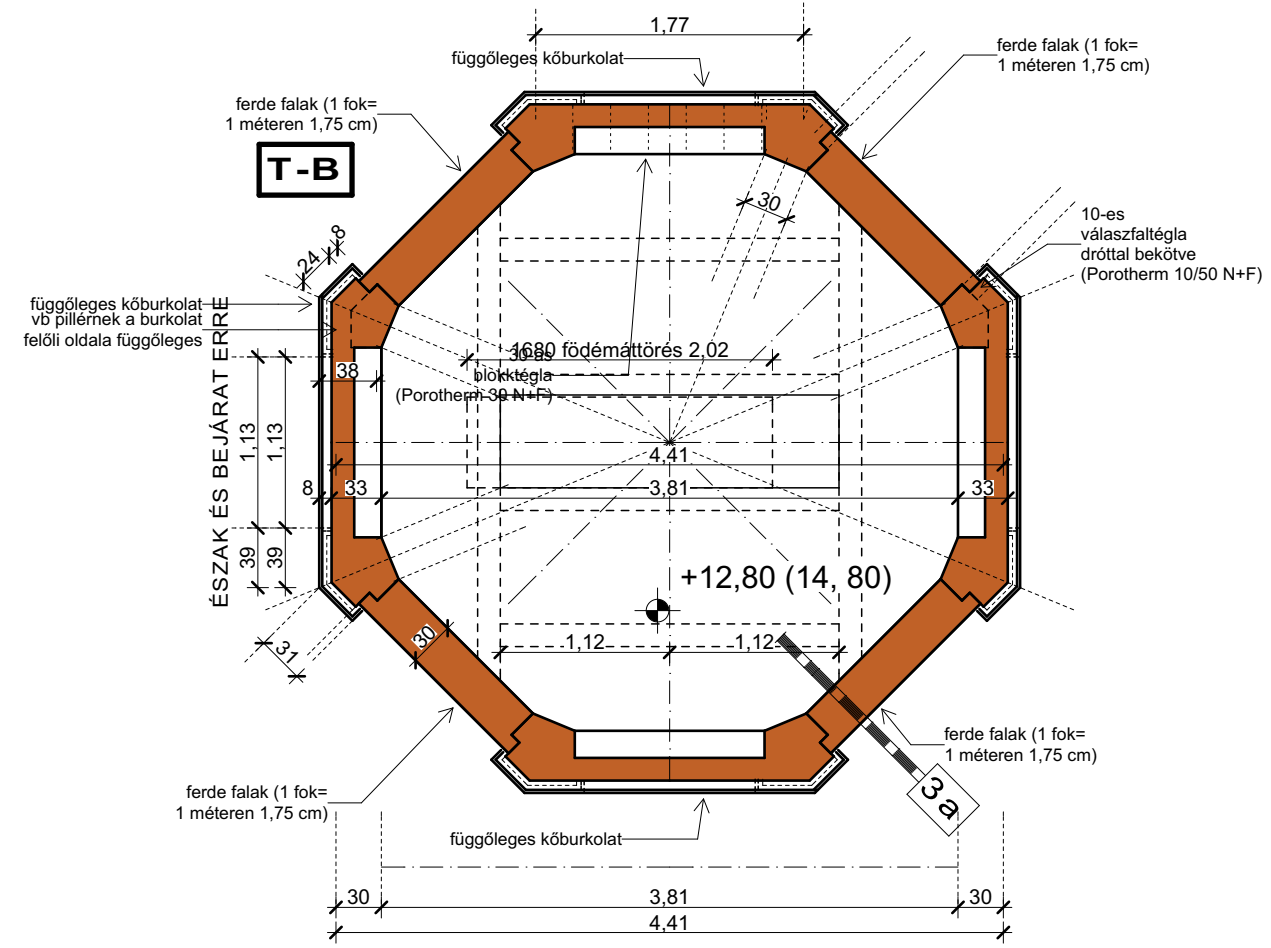

T-B

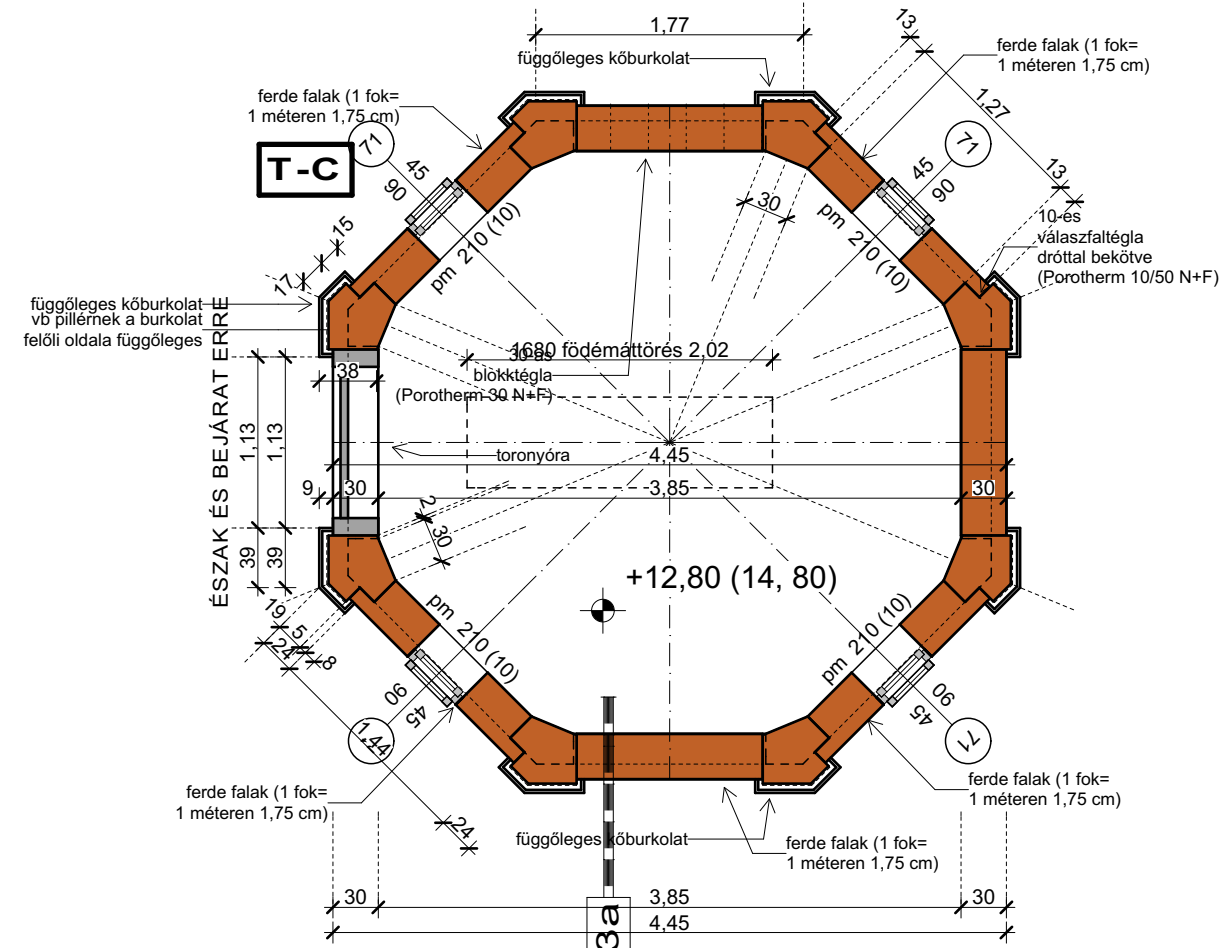

T-C

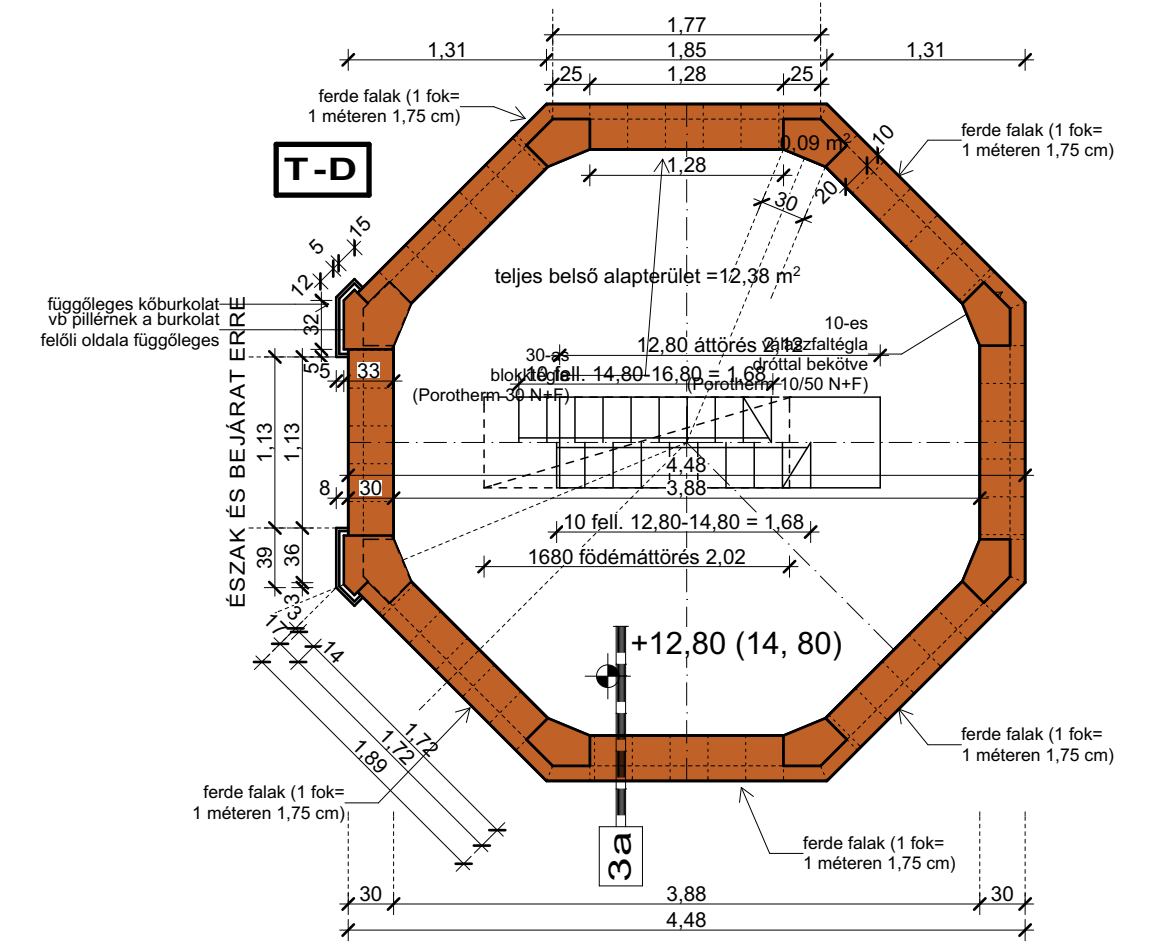

T-D

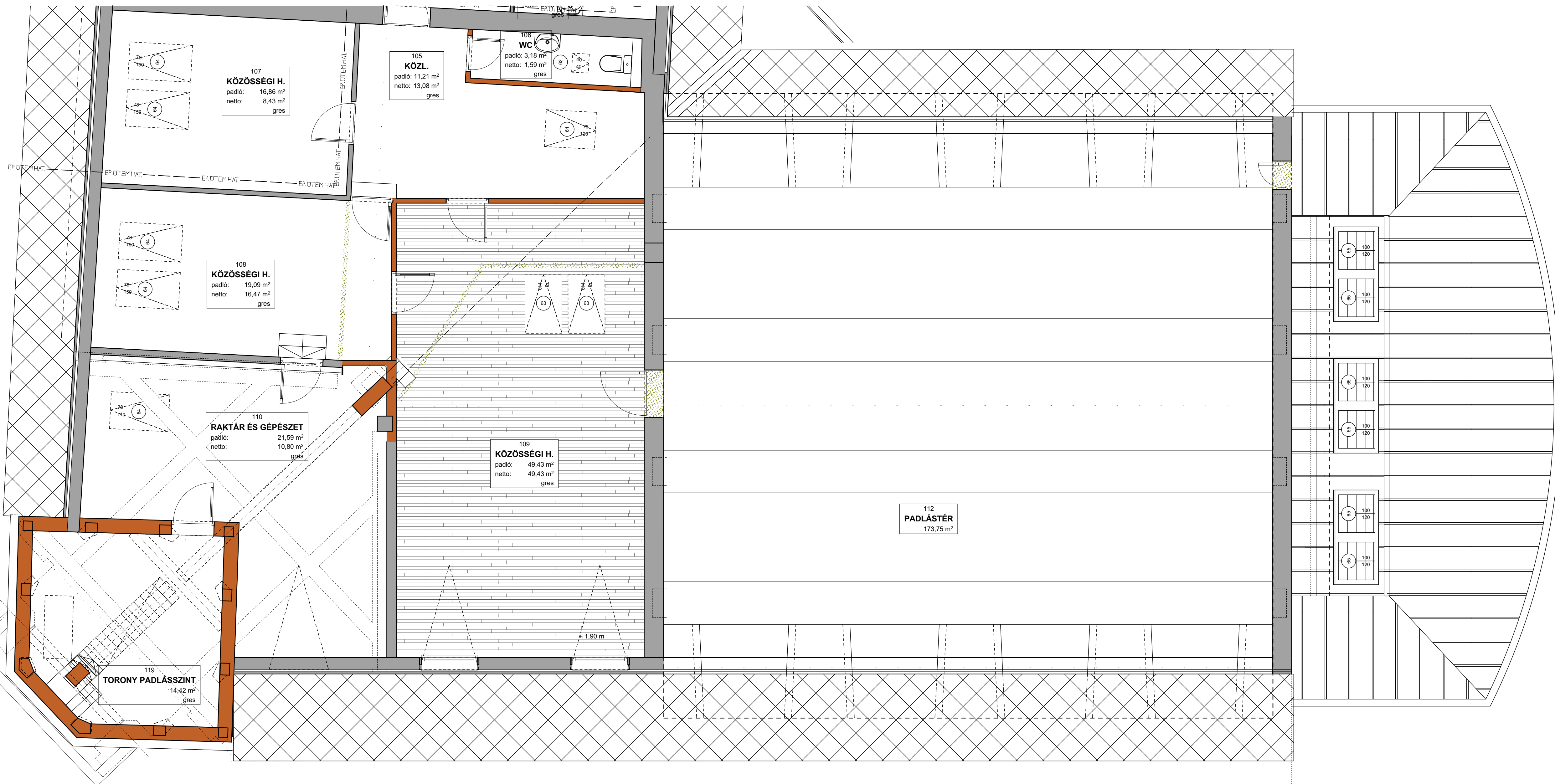

- JELKULCS**
- ÚJ SZERKEZET
  - MEGLEVŐ SZERKEZET
  - BONTOTT SZERKEZET
  - ÉPÜTEMHAT. — ÉPÍTÉS TER. HATÁRA

A MŰELRÁSSAL ÉS A KÖLTSÉGVETÉSEL EGYÜTT ÉRTELMEZENDŐ SZERKEZETBONTÁSNÁL AZ ÁLLÉKONYSÁGOT ELLENŐRIZNI KELL! A BONTÁSI ÉS AZ ÉPÍTÉSI LAPOKAT, A SZAKÁGI TERVEKET ÖSSZE KELL VETNI! A MÉRETEKET A HELYSZÍNEN ELLENŐRIZNI KELL!

TEMLOM ÁTÉPÍTÉSE ÉS BŐVÍTÉSE																															
<b>TERV</b>	címe: Bősözményi út 28. 1126 Budapest																														
	helyrajzi szám: 7758																														
	terv típusa: KIVITELI TERV																														
	terv adat: TEMPLOM KIV v59.pln																														
<b>ÉPÍTŐ</b>	címe: Bősözményi út 28. Budapest 1126																														
	kapcsolattartó:																														
	távbeszélő: 06 1 355 4482																														
	vilanylevél (iméi): @budahegyvidekiref																														
<b>ÉPÍTÉSZ</b>	<b>BICSKE ÉPÍTŐ KFT.</b>																														
	cég címe: 2040 Bicske, Kossuth u. 60-62.																														
	távbeszélő: 06 1 309 5440																														
	vezető tervező: Onodi Szabó Lajos																														
	vilanylevél (iméi): bicske.epito@gmail.com																														
	kamara szám: EI-01 3034 02 okl. építész																														
<b>SAKÁGI TERVEZŐK</b>	<table border="0"> <tr> <td>igazságszerkesztő</td> <td>Dr. Salát Géza</td> </tr> <tr> <td>elérhetőség</td> <td>salatgeza@gmail.com</td> </tr> <tr> <td>jogosultság</td> <td>T SZÉSI-01-5904</td> </tr> <tr> <td>gépész</td> <td>Vincze Gábor</td> </tr> <tr> <td>elérhetőség</td> <td>vg@mmopunkt.hu</td> </tr> <tr> <td>jogosultság</td> <td>G/01 12741</td> </tr> <tr> <td>vilanylevél</td> <td>Felher Szabolcs</td> </tr> <tr> <td>elérhetőség</td> <td>felher.szabolcs@lighthouse.hu</td> </tr> <tr> <td>jogosultság</td> <td>V 01-15 202</td> </tr> <tr> <td>tűzvédelmi tervező</td> <td>Kerényi Aron</td> </tr> <tr> <td>elérhetőség</td> <td>kerenyi.aron@gmail.com</td> </tr> <tr> <td>jogosultság</td> <td>I B4/2008</td> </tr> <tr> <td>területtervezési terv</td> <td>Neogrady Judit</td> </tr> <tr> <td>elérhetőség</td> <td>neogrady.judit@tervez@gmail.com</td> </tr> <tr> <td>jogosultság</td> <td>K/1 01 5054</td> </tr> </table>	igazságszerkesztő	Dr. Salát Géza	elérhetőség	salatgeza@gmail.com	jogosultság	T SZÉSI-01-5904	gépész	Vincze Gábor	elérhetőség	vg@mmopunkt.hu	jogosultság	G/01 12741	vilanylevél	Felher Szabolcs	elérhetőség	felher.szabolcs@lighthouse.hu	jogosultság	V 01-15 202	tűzvédelmi tervező	Kerényi Aron	elérhetőség	kerenyi.aron@gmail.com	jogosultság	I B4/2008	területtervezési terv	Neogrady Judit	elérhetőség	neogrady.judit@tervez@gmail.com	jogosultság	K/1 01 5054
igazságszerkesztő	Dr. Salát Géza																														
elérhetőség	salatgeza@gmail.com																														
jogosultság	T SZÉSI-01-5904																														
gépész	Vincze Gábor																														
elérhetőség	vg@mmopunkt.hu																														
jogosultság	G/01 12741																														
vilanylevél	Felher Szabolcs																														
elérhetőség	felher.szabolcs@lighthouse.hu																														
jogosultság	V 01-15 202																														
tűzvédelmi tervező	Kerényi Aron																														
elérhetőség	kerenyi.aron@gmail.com																														
jogosultság	I B4/2008																														
területtervezési terv	Neogrady Judit																														
elérhetőség	neogrady.judit@tervez@gmail.com																														
jogosultság	K/1 01 5054																														
<b>TERV LAP</b>	<b>2. EMELET, TETŐTÉR, TORONY</b>																														
	kiadás dátuma: 2018. június 1.																														
	módosítás: V01																														
	méretarány: <b>M=1:50</b>																														
	lapméret, rajzszám: 2018.06.01 - 2203																														